

L'identità progettuale e culturale della nostra scuola si sviluppa negli ambiti così articolati.

A
Ambito
formativo

B
Ambito
innovativo e di
ricerca

C
Ambito
organizzativo

IL DIRIGENTE SCOLASTICO
Dr. Anselmo Pietro Bosello

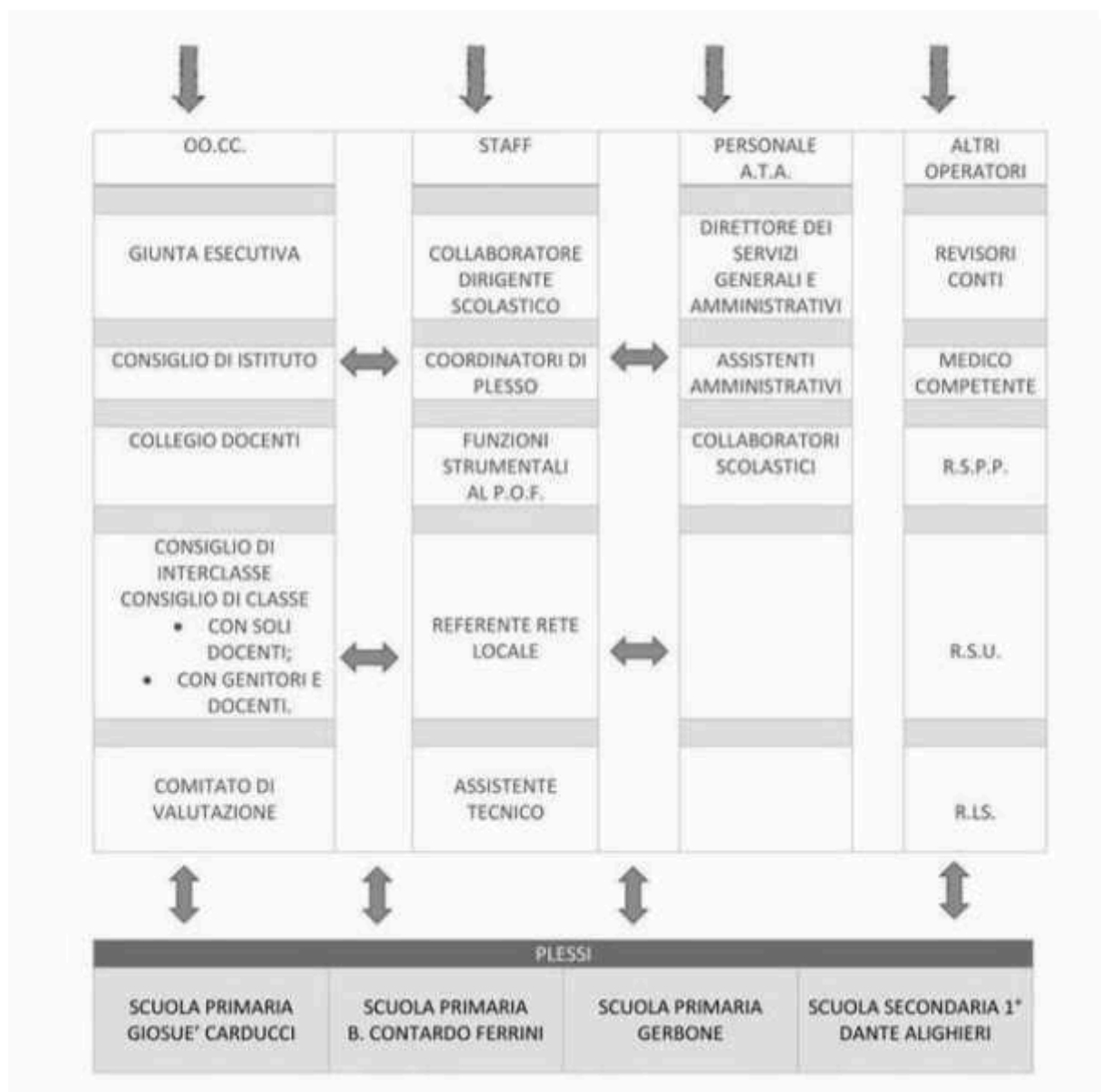

Figura 1 - Struttura dell'Istituto

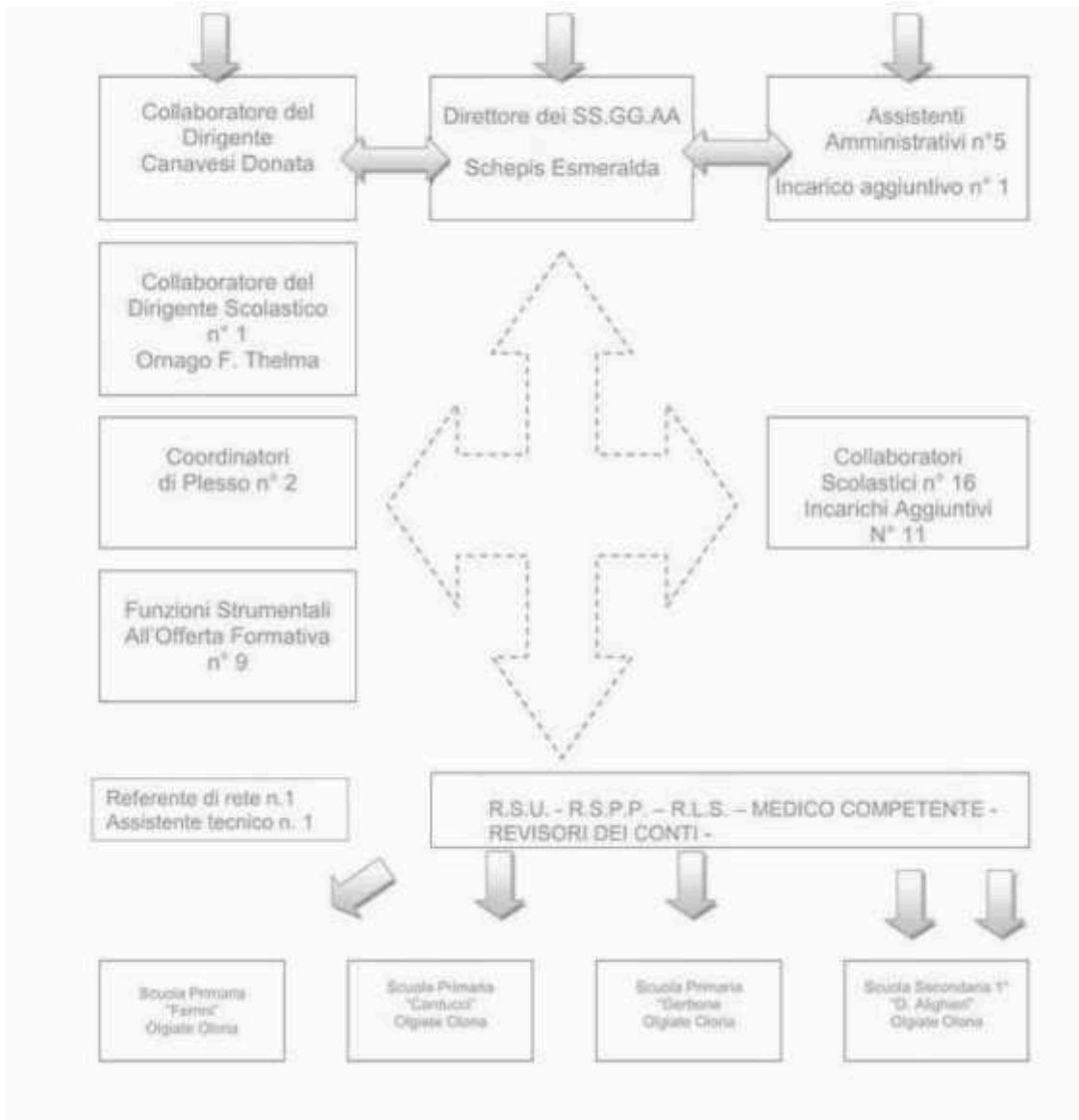

Figura 2 - Organigramma